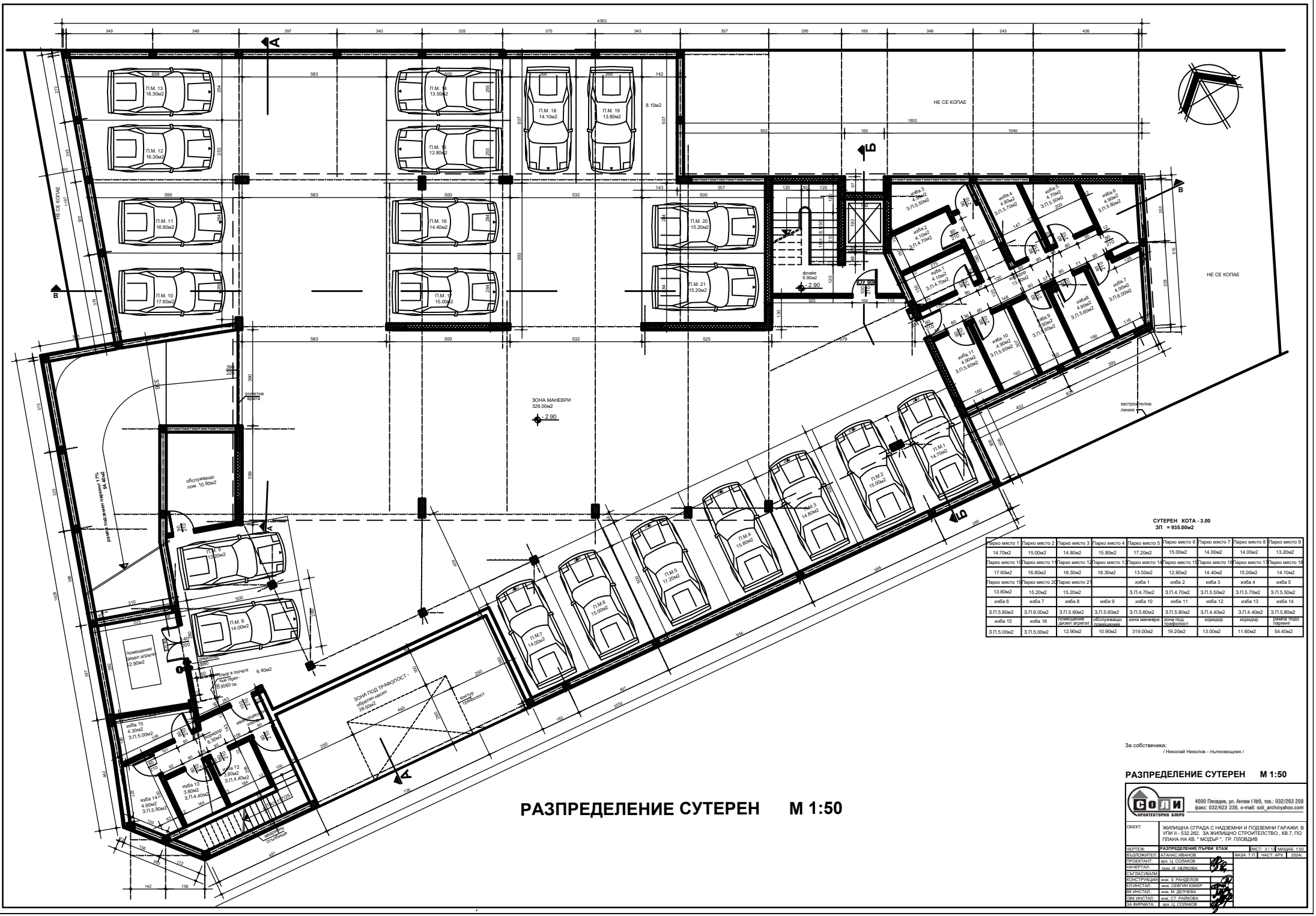

СУТЕРЕН КОТА - 3.00
ЗП = 935.00м2

Парко място 1	Парко място 2	Парко място 3	Парко място 4	Парко място 5	Парко място 6	Парко място 7	Парко място 8	Парко място 9
14.70м2	15.00м2	14.80м2	15.80м2	17.20м2	15.00м2	14.00м2	14.00м2	13.20м2
Парко място 10	Парко място 11	Парко място 12	Парко място 13	Парко място 14	Парко място 15	Парко място 16	Парко място 17	Парко място 18
17.60м2	16.80м2	16.30м2	18.30м2	13.50м2	12.80м2	14.40м2	15.00м2	14.10м2
Парко място 19	Парко място 20	Парко място 21		изба 1	изба 2	изба 3	изба 4	изба 5
13.80м2	15.20м2	15.20м2		З.П.4.70м2	З.П.4.70м2	З.П.5.50м2	З.П.5.70м2	З.П.5.50м2
изба 6	изба 7	изба 8	изба 9	изба 10	изба 11	изба 12	изба 13	изба 14
З.П.5.80м2	З.П.6.00м2	З.П.5.60м2	З.П.5.60м2	З.П.5.60м2	З.П.5.80м2	З.П.4.40м2	З.П.4.40м2	З.П.5.80м2
изба 15	изба 16	помещение дизел агрегат	обслужващо помещение	зона маневри	зона под трафопост	коридор	коридор	рампа подз. паркинг
З.П.5.00м2	З.П.5.00м2	12.90м2	10.90м2	319.00м2	19.20м2	13.00м2	11.60м2	54.40м2

За собственика:
/ Николай Николов - пълномощник /

РАЗПРЕДЕЛЕНИЕ СУТЕРЕН М 1:50

СОЛИ АРХИТЕКТУРНО БЮРО
4000 Пловдив, ул. Антим I №9, тел.: 032/263 208
факс: 032/623 238, e-mail: soli_archi@yahoo.com

ОБЕКТ:	ЖИЛИЩНА СГРАДА С НАДЗЕМНИ И ПОДЗЕМНИ ГАРАЖИ, В УПИ II - 532.262, ЗА ЖИЛИЩНО СТРОИТЕЛСТВО , КВ.7, ПО ПЛАНА НА КВ. " МОДЪР ", ГР. ПЛОВДИВ				
ЧЕРТЕЖ:	РАЗПРЕДЕЛЕНИЕ ПЪРВИ ЕТАЖ	ЛИСТ: 3 / 13	МАЩАБ: 1:50		
ВЪЗЛОЖИТЕЛ:	АТАНАС ИВАНОВ	ФАЗА: Т.П.	ЧАСТ: АРХ	2024г.	
ПРОЕКТАНТ:	арх. Ц. СОЛАКОВ				
НАЧЕРТАЛ:	техн. И. НЕЙКОВА				
СЪГЛАСУВАЛИ:					
КОНСТРУКЦИИ:	инж. З. РАНДЕЛОВ				
ЕЛ.ИНСТАЛ.:	инж. СЕВГИН ЮМЕР				
ВК ИНСТАЛ.:	инж. М. ДЕЛЧЕВА				
ОВК ИНСТАЛ.:	инж. СТ. РАЙКОВА				
ЗА ФИРМАТА:	арх. Ц. СОЛАКОВ				